

はじめての インテリアえらび

— 室内ドア編 —

LIXIL GUIDE BOOK
◆
Interior





部屋の印象を 変えたのはドアでした。

インテリア選びの基本は、ベースカラーとなる床、壁、天井の色に合わせて統一感を出すこと。特に室内ドアは壁と同じように垂直な面となるため目に入りやすく、インテリアの印象を左右する重要なパーツになります。あなたのお部屋を素敵な空間にするために、そんなドアの役割を意識しながら、楽しくドアを選んでみませんか。

CONTENTS

- 02 — 知っていますか？ 室内ドアいろいろ
- 06 — はじめての室内ドアえらび
- 20 — 知りたい！イマドキの室内ドア
- 22 — SNSに載せたいインテリアテクニク
- 24 — 室内建具ラインアップ
- 36 — Check! わが家のメンテナンス
- 41 — ドア確認シート

知っていますか？

室内ドアいろいろ



室内用窓 (デコマド)

開口部が設けられない廊下などに、部屋の光を採り込める室内用窓デコマド。密閉性の高い壁ではなく、金属製の枠とガラスで仕切ること、光を採り込みながら圧迫感を感じさせず、オシャレに空間を仕切ることができます。

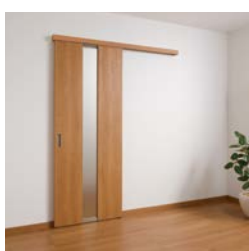

室内引戸 (片引戸)

手をかけるだけで開け閉めできるので、小さな子どもやお年寄りの方にも使いやすいドア。閉まる時にブレーキがかかるので、手をはさみにくく、衝撃音も軽減。壁のあるスペースに引き込むのでデッドスペースが少なく、開けっ放しでもスッキリ見えます。また、アウトセット方式の引戸ならドアから引戸へのリフォームも可能です。

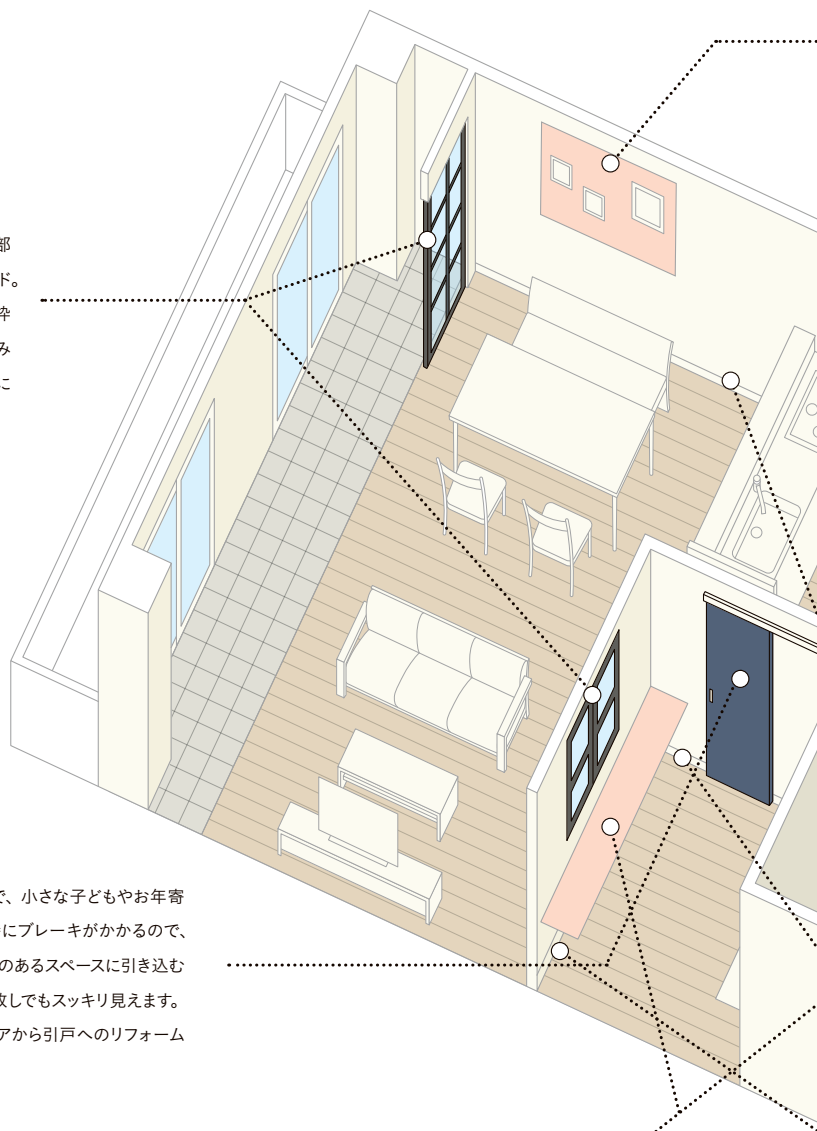

クローゼットドア 棚・カウンター

インテリア総合ダイジェスト
カタログ (VL6200) をご覧ください。

LIXILの建具は、それぞれの部屋の目的ごとに考えられたこだわりの機能と、好みに合わせて選べるデザインバリエーションを豊富にラインアップ。
個性的で統一感のある住まいは、適材適所のドア選びから始まります。

アクセントボード (マグネット対応)

はじめての収納えらび
(XP3900)をご覧ください。

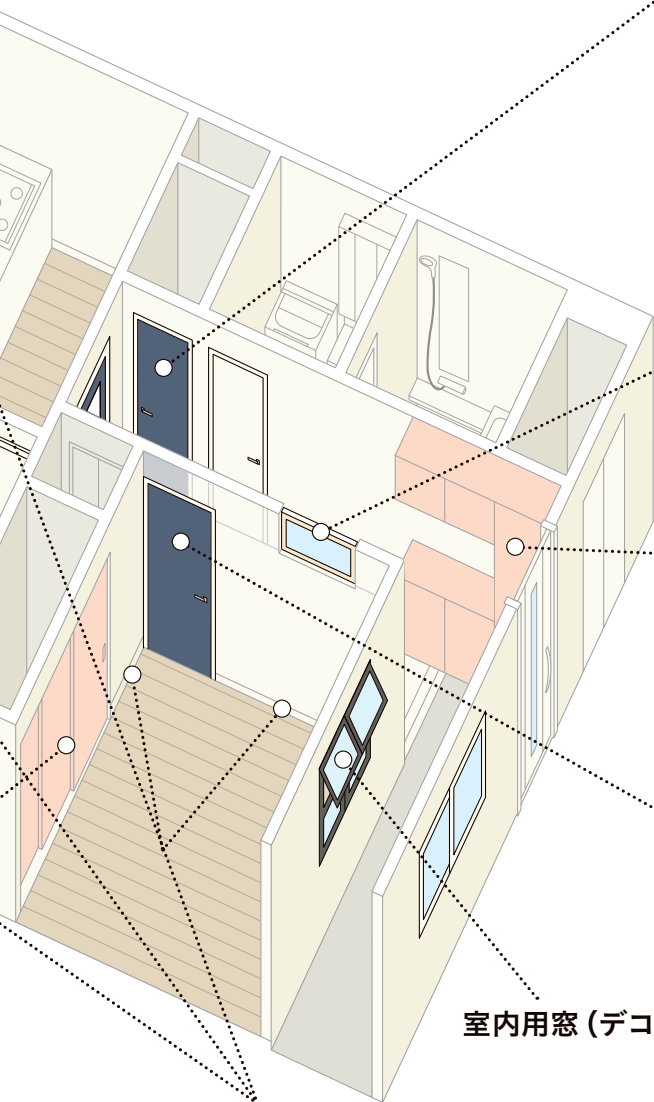

室内用窓 (デコマド)

造作材

インテリア総合ダイジェストカタログ
(VL6200)をご覧ください。



室内ドア (中折れドア)

開閉に必要なスペースは、標準ドアの1/3。ドアを開けた時、人にぶつかりやすい洗面室やトイレ、狭い廊下の行き止まり部などにおすすめのドアです。



室内用窓 (ランマ用窓)

窓がつけられない部屋を換気するのに適した室内用窓。天井近くに開口を設けられるので、ドアを開けずに、プライバシーを守りながら換気が行えます。木枠とガラスなどでつくられ、ドアとのコーディネートも可能。その他、開き戸や明り採りとなるFIX窓もあります。

玄関収納

はじめての収納えらび
(XP3900)をご覧ください。

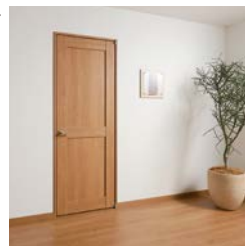

室内ドア (標準ドア)

ハンドルを回して開閉する、最もベーシックなドア。間口の対応範囲が広いので、さまざまなスペースに対応可能。

そのほかにも、様々な機能のドアがあります。 → P16～

家族ひとつひとつに、 ドアえらびのストーリーがある。

User's story 1

島根県 / Bさん

古民家カフェ風にしたくて。
ヴィンテージのドアを探し、
なかば諦めかけた時に
ショールームで出会って即決です。

キッチンから浴室（奥）、トイレ（手前）へと続くドアと引戸。「こなれた質感や、チェッカーガラスのレトロな表情がお気に入りです」と奥さま。



User's story 2

岐阜県 / Mさん

家の間口が狭かったので、
広く見えるようホワイト基調にして、
アクセントとなるドアを探しました。

手作業で塗装したような風合いとレトロなガラスも大好きな雰囲気。ダイニングテーブルのアイアンの脚やペンダントランプなど黒いアイテムとともに空間を引き締め、ビターな印象をつくり出しています。





User's story 3

大阪府/Hさん

カッコいい空間を研究してわかった。
垂れ壁がなければスッキリ見える。
だから、天井までの引戸なんです。

壁面収納の扉は天井までの高さがあり、枠も通常より断然細いものを選択。
真っ白な引戸なので、閉めればさっと隠せて、まるで壁のように見えます。



User's story 4

長野県/Sさん

テーマは「外国のような家」。
パステルブルーのドアをベースに、家全体の
インテリアをコーディネートしました。

キッチンに立っているときも、ソファでくつろいでいるときも、常にこのドアが目に入るのがうれしい。アンティーク風の質感だけのお手入れがラクなものも助かります。



はじめての 室内ドア えらび。

室内ドアえらびの3ポイント

POINT
01



好みの空間からえらぶ

POINT
02



好みの色からえらぶ

POINT
03



ニーズからえらぶ



先輩主婦・家づくりの経験者
シル子さん



主婦歴3年目
リク美さん

室内ドアに興味を持ち始めたリク美さん。自分らしい部屋や空間をつくりたいけど、インテリアコーディネートにはちょっと自信がない。そんな彼女をサポートすべく現れたのが、家づくりの経験者・シル子さん。ドア選びの基本から、リク美さんと一緒に学びましょう！

POINT
01

好みの空間からえらぶ

15種類の施工例からお気に入りのテイストを見つけたら、
実際にドアを選んでみましょう。



室内ドア：LWBデザイン（クリエアイボリー） ガラス：ステンド（スクエア）

TASTE
01

優しい雰囲気の
色合せを楽しむ
スタイル

TASTE
02

モノトーンで
まとめたリユクスな
空間



室内引戸：LGNデザイン特注サイズ（クリエダーク） ガラス：透明



室内引戸（左）：LAAデザイン（クリエベール）
室内ドア（右）：LGRデザイン（クリエベール） ガラス：透明

TASTE
03

木の温かみを感じる
自然体で
ナチュラルな暮らし

このシリーズが気に入ったら

Lasissa S | P26



POINT

01

好みの空間からえらぶ



室内ドア：LGHデザイン（ホワイトオーク） ガラス：チェッカー

TASTE

04

ホワイトを基調にした
フェミニンな空間

TASTE

05

濃いめの
シャビー空間に
パープルを入れた
エレガントなスタイル



室内ドア：LGHデザイン（スモークオーク） ガラス：アンティーク



室内ドア：LAHデザイン
（グレーアッシュ）



室内ドア：LGJ 格子付デザイン（ピンクアッシュ） ガラス：アンティーク

TASTE

06

大人らしさと
可愛らしさのある
インテリア

このシリーズが気になったら

Lasissa D Palette | P28



まず、お好みの
インテリア・スタイルを
選びましょう！



室内ドア：LGNデザイン(ショコラオーク) ガラス：透明

TASTE
07

スタイリッシュで
心地よい空間

TASTE
08

ナチュラルな雰囲気
まとめた北欧スタイル



室内ドア：LGMデザイン(ライトオーク) ガラス：エッチング



室内ドア：LGNデザイン(ショコラオーク) ガラス：透明

TASTE
09

落ち着いた
色味を合わせた
上質な空間

このシリーズが気に入ったら

Lasissa D *Latte*

P30



POINT

01

好みの空間からえらぶ



室内ドア<左側>:LGJデザイン(ボトルグリーン)
ガラス:モール
<右側>:LGJデザイン(ナチュラルオーク)



室内用窓:デコマド窓台設置FIX(アイアンブラック) ガラス:モール
室内引戸:LAHデザイン(ボトルグリーン)

TASTE

10

ゆるさとラフさのある
キレイ目な
西海岸風の住まい

TASTE

11

ヴィンテージを
感じる男前な部屋



室内ドア:LGHデザイン(チャコールブラック) ガラス:モール



室内ドア:LAHデザイン(チーク)



室内ドア:LGJデザイン(ラフオーク)
ガラス:アンティーク



引込み戸:LAYデザイン(ラフオーク)

TASTE

12

自然のカラーや
風合いに包まれる空間

このシリーズが気に入ったら

Lasissa D VINTIA

P32





室内引戸 引込み戸 :RAAデザイン (ブラック)

TASTE

13

スタイリッシュに
コーディネートされた
開放感のある部屋

TASTE

14

モノトーン&グリーンで
つくるシンプルな空間



室内ドア :RAAデザイン (ブラック)



室内引戸 天井埋込方式 片引戸 :RAAデザイン (グレー)

TASTE

15

抜けるような
開放感のある
モダンスタイル

このシリーズが気になったら

Raffis

P34





自分の好きな色を起点に
考えればいいですね!

木目以外(単色)

WARM

COOL

WARM

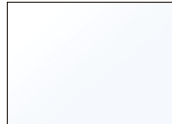

ピュアホワイト(鏡面)
ラフィス

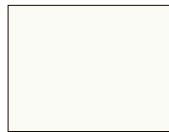

プレシャスホワイト
ラフィス



クリエペール
ラシッサS



クリエラスク
ラシッサS



グレー
ラフィス



ネイビーブルー
ラシッサD ヴィンティア



チャコールブラック
ラシッサD ヴィンティア



ブラック
ラフィス



ボトルグリーン
ラシッサD ヴィンティア

Lasissa S P26

合わせやすい色でインテリアを幅広くカバー。
スタンダードなシリーズ。



Lasissa D Palette P28

天然木の優しい素材感にハケで
ペンキを塗ったような質感を表現。



Lasissa D Latte P30

彩度の低い色調のカラーをそろえ、
モダンでありながら洗練された仕上がり。



Lasissa D VINTIA P32

ヴィンテージの中にモダンで新しい風を
吹き込んだ個性あふれるシリーズ。



Raffis P34

開放的な空間を演出するハイドアとスッキリ
したノイズレスなデザインのシリーズ。



床との組合せで考える、ドアえらび。

お気に入りの色やご自宅の床色に合わせて、ドアをお選びいただくこともできます。

		木目		
		明るさと優しさを感じる木目のカラー ホワイト系	ナチュラル感を重視した木目のカラー ライト・ミディアム系	高級感や落ち着きを持つ木目のカラー ダーク系
室内ドア 床材	床・ホワイト系コーディネート	 <p>建具 ラシッサD ラテオ チェスナット</p>	 <p>建具 ラシッサD ラテオ チェリー</p>	 <p>建具 ラシッサD バレット スモークオーク</p>
	床・ライト／ミディアム系コーディネート	 <p>建具 ラシッサS クリアアイボリー</p>	 <p>建具 ラシッサD ヴィンティア ナチュラルオーク</p>	 <p>建具 ラシッサS クリエモカ</p>
	床・ダーク系コーディネート	 <p>建具 ラシッサD バレット ホワイトオーク</p>	 <p>建具 ラシッサD ラテオ ウォルナット</p>	 <p>建具 ラシッサD ヴィンティア チーク</p>



〈床との組合せ方〉

- ・床を明るい色にすると、空間に広がりと軽さが生まれ明るく開放的になります。
- ・床とドアを同系色でコーディネートすると、シンプルで飽きのこないまとまりのある空間になります。
- ・床を暗い色にすると、重厚で安定感があり、上質な雰囲気演出できます。

他の組合せを見る!

女性らしい雰囲気を醸し出す木目カラー パステル系		木目以外 空間を引き締める濃色のカラー ダークカラー系	床材参考色
<p>建具 ラシッサD パレット ピンクアッシュ</p>	<p>建具 ラシッサD ヴィンティア ネイビーブルー</p>	<p>ホワイト系</p>	<ul style="list-style-type: none"> ラシッサ Sフロア クリエアイボリーF ラシッサ Dフロア イタリアンウォルナットF ラシッサ Dフロア チェスナットF ラシッサ Dフロア ホワイトオークF ラシッサ Dフロア ホワイトペイントF ラシッサ Dフロア グレージュエルムF ラシッサ Dフロア フレンチヘリンボーン調 ラシッサ Dフロア ランダムストライプ調 ラシッサ Dフロア 耐水・ベット マーブルホワイト調 ラシッサ Dフロア ナチュラルクレイ調 ラシッサ Dフロア 耐水・ベット ストーングレー調
<p>建具 ラシッサD パレット グリーンペイント</p>	<p>建具 ラシッサD ヴィンティア ボトルグリーン</p>	<p>ライト/ミディアム系</p>	<ul style="list-style-type: none"> ラシッサ Sフロア クリエパールF ラシッサ Dフロア ライトオークF ラシッサ Dフロア メープルF ラシッサ Dフロア ワイドローズチェリーF ラシッサ Dフロア 耐水・ベット ヌーディベージュ調 ラシッサ Sフロア クリエラスクF ラシッサ Sフロア ラフオークF ラシッサ Dフロア ライトメープルF ラシッサ Dフロア チェリーF ラシッサ Dフロア ナチュラルオークF ラシッサ Dフロア パーケット調
<p>建具 ラシッサD パレット グレーアッシュ</p>	<p>建具 ラシッサD ヴィンティア チャコールブラック</p>	<p>ダーク系</p>	<ul style="list-style-type: none"> ラシッサ Sフロア クリエモカF ラシッサ Sフロア クリエダークF ラシッサ Dフロア ウォルナットF ラシッサ Dフロア ショコラオークF ラシッサ Dフロア チークF ラシッサ Dフロア スモークオークF ラシッサ Dフロア 耐水・ベット サンドブラック調

POINT
03

ニーズからえらぶ

暮らしの中での困りごとや、こんな風にしたいという
ご要望にお応えするアイデアがあります。

NEEDS 01

普段はLDKを広く使い、
人が来たときだけ目隠ししたい。

暮らしのシーンに合わせて、大空間も個室もつくれる**可動間仕切りタイプ**がおすすめです。ワンルームマンションならリビングとダイニングの間仕切りとして使えます。また、足腰に不安がある高齢者世帯であれば、リビングと寝室を接近させて生活動線を短くすることができ、自立支援にもつながります。

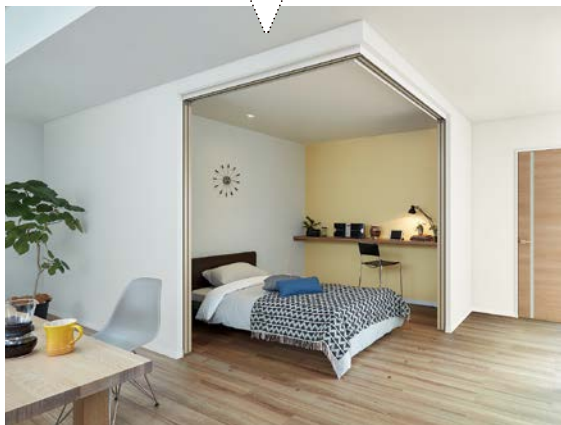

NEEDS 02

家族の気配を感じながら、
空間を緩やかに仕切りたい。

一人ひとりの時間を大切にするファミリーやDINKSには、壁の代わりに「窓ガラス」で仕切る新発想の**デコマド**がぴったりです。家族それぞれが別々の空間にいながらも、お互いの気配を感じられる心地よい距離感を実現します。

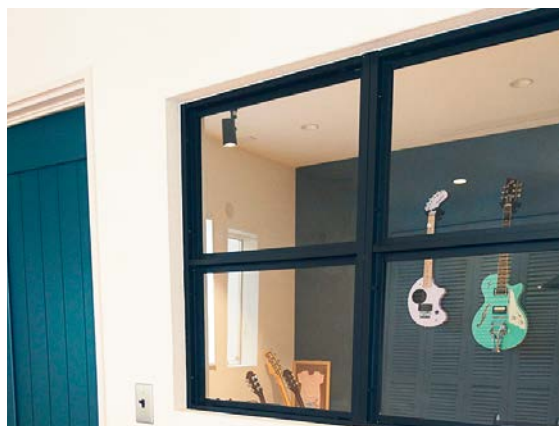

暮らしの不満を解決してくれるドアを見つけましょう！



NEEDS 03

少しでもデッドスペースを減らして、空間を有効に使いたい。

壁内にスッキリ収まる**引込み戸**は、デッドスペースがないので両側の壁にそって家具を置くことができ、敷居がないのでお掃除もラクラク。出入りしやすく、扉を開け放しても邪魔になりません。

NEEDS 04

寝室の開けっ放しはイヤだけど、ニオイが気になる…。



通風タイプ



ランマ用窓

通風タイプのドアや引戸にすると、ドアを閉めたままでルーバーを開放することができるため、気になる視線を遮りながら、室内に自然の風や空気の流れを取り込むことができます。また、**ランマ用窓**を利用すれば、窓が1カ所にしか設置できない寝室などの部屋でも廊下から風や光を採り込めるので、プライバシーを確保しながら室内の空気を入れ替えることが可能です。

シミュレーションでわかる通風効果！

秒速1mの風で体感温度が1°C下がるとも言われています。自然な空気の通り道をつくれれば約2分で部屋全体の温度は下がり、扉を閉めたままでも、風の通り道をつくることで涼しく快適に過ごせることがわかります。

風速1m / 秒の風を採り入れたときの室内温度変化

※解析条件 初期室内温度：30°C 外気温度：26°C

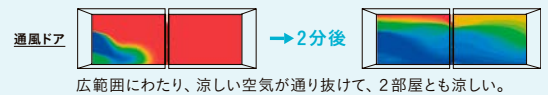
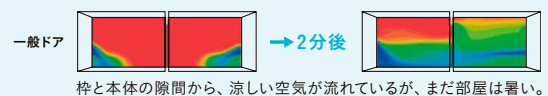



NEEDS 05

廊下が狭いので、出入りする時にドアが人にぶつかるのでは、と心配…。

中折れドアにすれば、標準ドアと比較して、開閉時に手前に開くスペースが1/3ですみます。ドアを開けた時、外側にいる人にぶつかる心配が少なくなります。

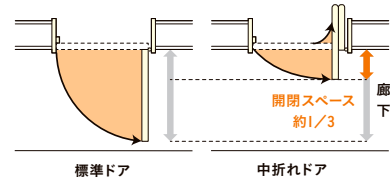

NEEDS 06

ドアの開け閉めが億劫に。
軽い力で開閉できる
引戸にリフォームしたい。

アウトセット引戸がおすすめです。レールを壁に取り付けるだけなので、今あるドアからカンタンに引戸にリフォームができます。

そんないドアがあるなんて、
知らなかったです！



NEEDS 07

子どもがドアを力まかせに
閉めるので、衝撃音にビックリ。
いつか子どもが手を挟みそうで怖い。



引戸に**ダブルソフトモーション機能**を取り付ければ、閉める時も、開ける時も自動的にドアが減速し、ゆっくりと引き込まれていきます。イヤな衝撃音も、手を挟む心配も軽減できます。こうした「ゆっくり閉まる機能」の採用率は約50%、特に床レールがないタイプでは約80%にもなります。安全性、音への配慮から、今ではなくてはならない機能です。



NEEDS 08

とにかく見た目がスッキリとした
お部屋にしたい。

壁に溶け込むように天井と同じ高さになるのが、**ラフィスのハイドア**。垂れ壁がないので、スッキリとした印象をつくり出し、お部屋に解放感を生み出します。

知りたい イマドキの 室内ドア

ドアアイテムが豊富になり、新築・リフォームで、
ドアにもこだわりを持つ人が増えています。
あなたも暮らしにぴったりの自分らしいドアをカスタマイズしてみませんか。

デザイン

リビングのインテリアテイストに合わせて、
豊富なデザインからお選びいただけます。ドア
本体だけでなくプレミアム感あふれるスタンド
ガラス、デコラティブなドア額縁などもライン
アップしています。



同じデザイン、同じガラスのドアでも格子の有無で
印象はクラシックにもモダンにも演出できます。

セミオーダー感覚が味わえるラシッサでは、ガラスや格子の有無も、
同価格でお好みのデザインに変更することが可能です。

ガラス

ドアにさまざまな表情を与えるガラス。ガラスの種類を選ぶことで、お部屋の雰囲気を変えることもできます。



透明ガラス

表面が平滑で、透明なガラス。空間に広がりを出し、採光を確保できます。

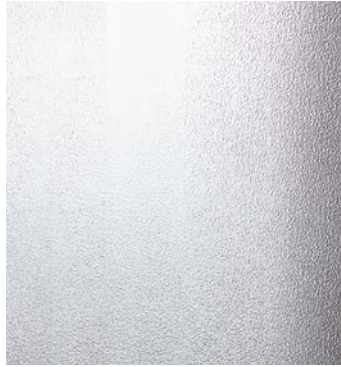

カスミガラス

ガラス片側面に模様をつけ、採光しながら視線を遮る機能と、高い意匠性を併せ持ちます。



エッチングガラス

透明ガラス表面に施した微小な凹凸により、採光しながら視線を遮る機能を兼ね備えているのが特長です。

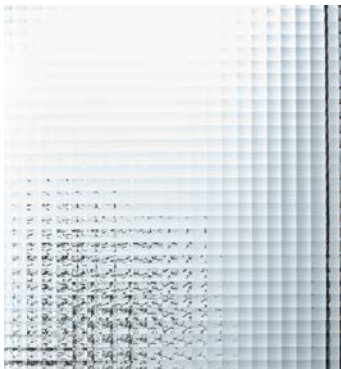

チェッカーガラス

アンティーク家具に多用される型板ガラス。ラインのゆがみに味がある格子状のガラスです。



アンティークガラス

ノスタルジックな雰囲気を醸す型板ガラス。ゆらゆらとした不規則な模様が印象的です。



モールガラス

ガラス表面にストライプの柄が入ったシャープな印象を与えるデザインガラスです。

ハンドル

レトロ感のある握り玉、押すだけで開け閉めできるプッシュブルのハンドルなど、形やカラー、機能などを10タイプ、6色からお好みで選べます。



スクエアL

カラー：
シャインニッケル



スクエアJ

カラー：
プレシャスホワイト



サークルJ

カラー：
プラスゴールド



サークルG

カラー：
アイアンブラック



握り玉

カラー：
アイアンブラック



プッシュブル

カラー：
シャインニッケル



セレクトA

カラー：
クローム

SNSに載せたくなる インテリアテクニク

オシャレなインテリアは憧れるし、気分良く日々を過ごせるはず。では、写真映えする部屋の作り方とは？人気インスタグラマーayumiさん宅を訪問してみたら、オシャレに見せられるテクニクが満載だった！

ayumi

趣味としてインテリアを楽しみ、インスタグラムで見かけたオシャレな海外の住居を参考に自宅実践。シンプルで洗練された空間で高い人気を獲得する。よく見るハッシュタグは「#収納」。
@bals.interior



映えるインテリアを作るには カラーの上手な使い方が大前提

白を基調としたスタイリッシュなフレンチシックのインテリアを手掛け、インスタグラムで話題を呼んでいるayumiさん。そのインテリアの参考にしたのは、インスタグラムのハッシュタグ検索で見つけた海外のユーザーアカウントだそう。「いろんな写真を見て、いいなと思ったものを取り入れているので、テーマやコンセプトは明確に設けていないんですね」。ただ、家を建てる際はカラーリングにこだわったそうだ。「まずは床材を決めて、その色に合わせて扉や壁紙を選びました。頻繁に通るリビングとダイニングの扉は床と色合わせをしたグレイッシュカラーにして、光が入るようにガラス窓が付いたものを設置。ドアはインテリアの印象が決まるくらい大事なんだと実感しました」。

TECHNIC 01 ドアと壁は同色系のトーン違いで



壁紙がグレージュでドアは白するなど、トーンを微妙に変えることでまとまり感が演出されオシャレな空間を作り出します。「ドアは大きくて存在感があるから色味が重要。白にしたら、グッと明るい雰囲気になりました」。

TECHNIC 02 カーテンを天井から吊るす



大きな窓に見えるが実は、カーテンを天井から吊るすことによって視覚的に大きく海外風に見せている。「天井からカーテンを吊るすことで、依頼した工務店さんが驚いて(笑)。天井も高く見えるので、やって正解でした」。

天井から吊るすのが海外では一般的!

TECHNIC 04 デザイン性のある手すりを設置



吹き抜けに手すりを設置して、より開放的に。ヨーロッパライクなデザインのニューエルボストがおしゃれ感をアップ。「下から見ると広く見えるし、上からも見通しがいまいかなと思って間隔の広い手すりにしました」。

印象がガラッと変わります!

TECHNIC 05 差し色はニュアンスカラーで!



全体をホワイトやグレーで統一したことによって生じる無機質で冷たい印象を避けるため、差し色をうまく織り交ぜた。「様々な色を使うとごちゃついてしまうので、白やグレーとの相性がいい、ニュアンスカラーを選びました」。

全体と馴染むくすみカラー

TECHNIC 07 ベッド周りには実用的で洒落た小物を



ベッドルームはデザイン性の高いアイテムや、ひと工夫したディスプレイでオシャレ感を高める。「枕元にクッションをたくさん置くだけで海外風にも。ローマンインテックスの時計や植物、写真などの小物で演出しています」。

ベッドのブランケットはハンドメイドです!

TECHNIC 03 テイストを引き締めるシャンデリア



白がベースのインテリアが多い家なので、メイン照明のシャンデリアもそれを引き締めてくれる色や素材をチョイス。「お姫さまみたいな甘いシャンデリアではなく、アイアンやメタルなど部屋が引き締まるものを選びました」。

シャンデリアはクールに!

TECHNIC 06 鏡で奥行きのある空間に



トイレに設置している丸型の鏡が、家全体の柔らかな印象とマッチ。「写真や絵を飾ると狭い空間に圧迫感を与えるので、鏡を掛けて広く見せています。実用性というより、インテリアとして設置した理由のほうが大きいです」。

広く見せる鏡をトイレに設置!

TECHNIC 08 映え部屋は床が重要!



グレーがかったフローリングが洗練された印象に薄き、部屋のテイストを決定づける。「家を建てる時、最初に選んだのがこのLIXILの床。これに合わせて家具や壁紙を決めました。どんな家具とも相性がいいところが魅力です」。

表情のある木目がお気に入り

室内建具ラインアップ

ハイドアならではの開放感が魅力のラフィス。自分らしさを大切にしたい思い通りの空間づくりを叶えるラシッサ。LIXILの室内ドアラインアップが、個性あふれる暮らしを演出します。

Lasissa ラシッサ 自分らしさをカタチにできる、選びやすくコーディネートしやすい建具シリーズ。

P26 >>>



ラシッサS



ラシッサD パレット



ラシッサD ラテオ



ラシッサD ヴィンティア

ラシッサの特長



4つのレーベルと豊富な カラーバリエーション

ラシッサにはスタンダードな「ラシッサS」、個性的なラシッサDには「パレット」「ラテオ」「ヴィンティア」という4つのレーベル、25色をそろえて、バラエティ豊かな空間を演出。

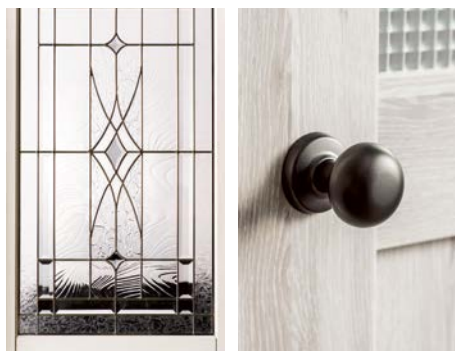

ステンドグラス(スクエア) 握り玉

バリエーション豊富なガラス、 個性を表現するハンドルなどの金物色

本物が持つ高級感、質感を追求した、幅広いバリエーションのガラスをラインアップ。金物にもこだわり、ハンドルは10タイプ、丁番色は6色からお好みで選べます。

(→P21)

Raffis ラフィス

上質な素材感、カラーへのこだわり、ノイズレスなデザインが暮らしに広がりを生み出す
ハイドアシリーズ。

P34 >>>



ラフィスの特長



暮らしに広がりを生み出す、 天井高2400mmのハイドア

垂れ壁がないことで隣の部屋と天井がつながり、限られたスペースでも視覚的な広がりや開放感を演出。閉めた時は壁面とスタイリッシュに一体化。

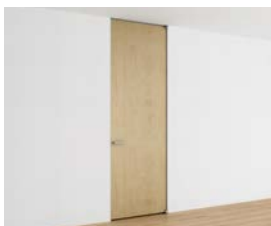

インテリアに溶け込む、 ノイズレスでスッキリとしたデザイン

ドアの開閉に必要なハンドルや丁番・枠を、機能性はそのままに徹底的にムダを削ぎ落としてデザイン。まるでそこに存在しないかのように、スッキリとした美しい空間を演出。



シンプルなインテリアにマッチする 上質なテクスチャー&カラー

落ち着いたあるモノトーンカラー、大胆な板目模様と手触り感で銘木のぬくもりまで再現した木目、深みを感じるなめらかな鏡面ホワイト。空間に合わせて選べる多彩な色柄をラインアップ。

シンプルな価格体系
(室内ドアの場合)

ラシッサS
Lasissa S
¥54,000~

+
¥10,000

ラシッサD
Lasissa D
¥64,000~

+
¥30,000

ラフィス
Raffis
¥94,000~

Lasissa S ラシッサS

自分好みに組み合わせられる柔軟性が魅力

合わせやすいオーソドックスな6つのカラー、30デザイン、6種のガラス、10種のハンドルを自由自在に組み合わせ、自分らしい、お気に入りのドアがつけられるシリーズ。

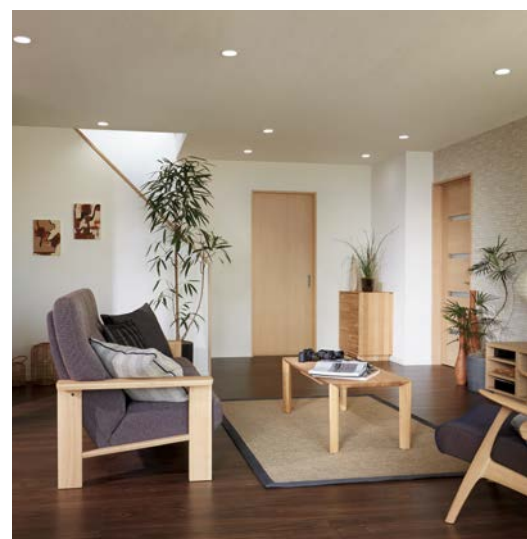

Design Variation

パネルタイプ



LAA LAB LAC LAD LAE LAF LAG LAH LAP LAY

ガラスタイプ



LGA LGB LGC LGD LGE LGF LGG LGH LGJ LGK

ガラスタイプ



LGL LGM LGN LGP LGR LGS LGY

クラシックタイプ



LWA LWB
(スタンド オーバル)

通風タイプ

洗面タイプ



LTA LYA LYB

Color Variation



Metal Goods (標準カラー: シャインニッケル)



スクエアL

引手

Lasissa D Palette ラシッサD パレット

大人カワイイ時間がいつまでも流れる空間

手づくり感のあるアンティークな雰囲気の魅力のシリーズ。

刷毛塗りのムラやエイジング仕上げなど、カワイイ色とデザインがお部屋を楽しく彩ります。



Design Variation



LAA



LAH



LGH



LGJ



Color Variation



ホワイトオーク



ナチュラルオーク



スモークオーク



グリーンペイント



ブルーペイント



ピンクアッシュ



グレーアッシュ

Metal Goods (標準カラー: アイアンブラック)



サークルJ



引手

Lasissa D *Latteo* ラシッサD ラテオ

洗練されたグレイッシュトーンが魅力

ヨーロッパでも人気の高いグレイッシュな木目カラーがモダンな印象を演出するシリーズ。空間を広く見せる木目の「横目使い」の落ち着いたカラーバリエーションをラインアップ。

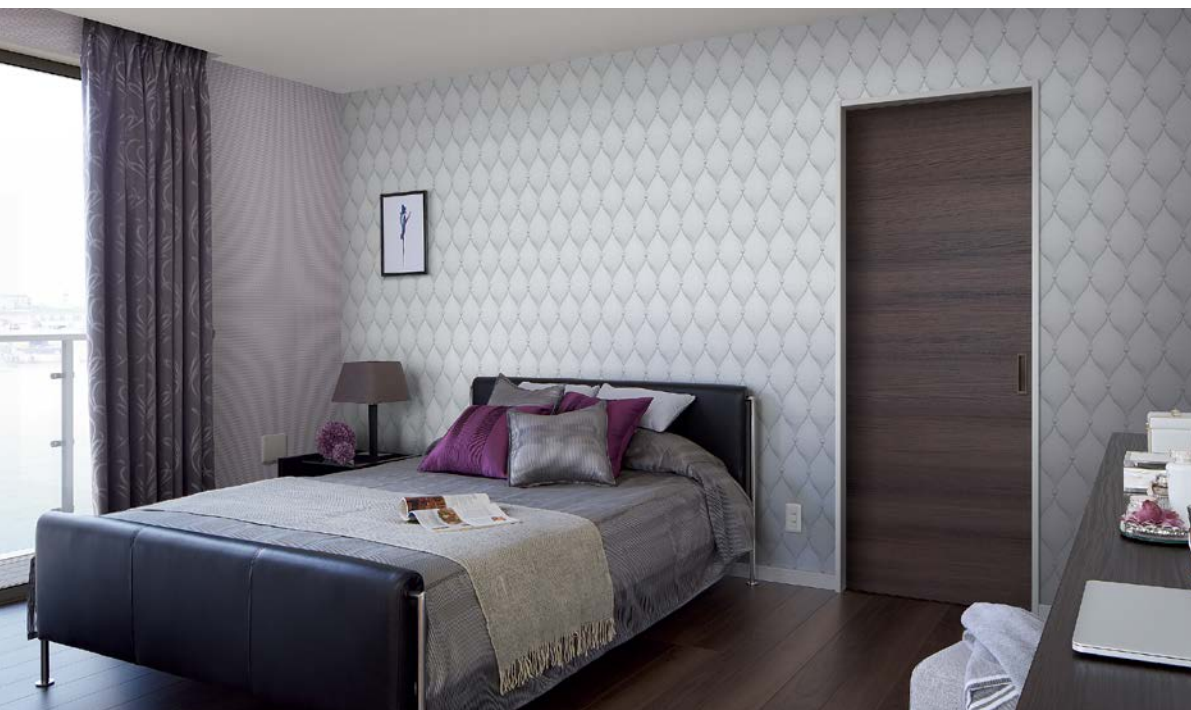

Design Variation



LAA

LGA

LGL

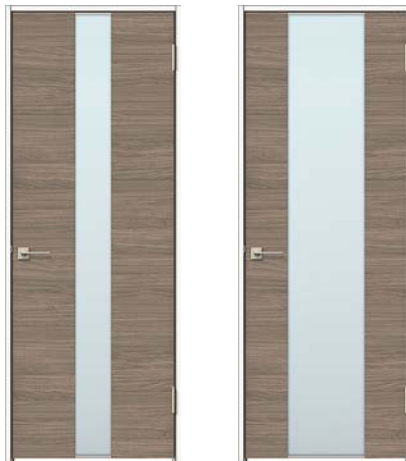

LGM

LGN

Color Variation



イタリアンウォルナット

チェスナット

ライトオーク

チェリー

ウォルナット

ショコラオーク

Metal Goods (標準カラー: シャインニッケル)



スクエアL



引手



Lasissa D VINTIA ラシッサD ヴィンティア

素材を感じるモノに囲まれた 私らしい暮らし

トレンドから定番になったヴィンテージスタイルなシリーズ。

個性的でちょっとだけ男前な空間は、自分らしいこだわりを表現できると老若男女に人気です。

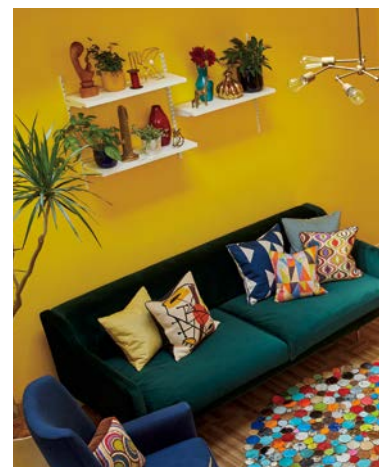
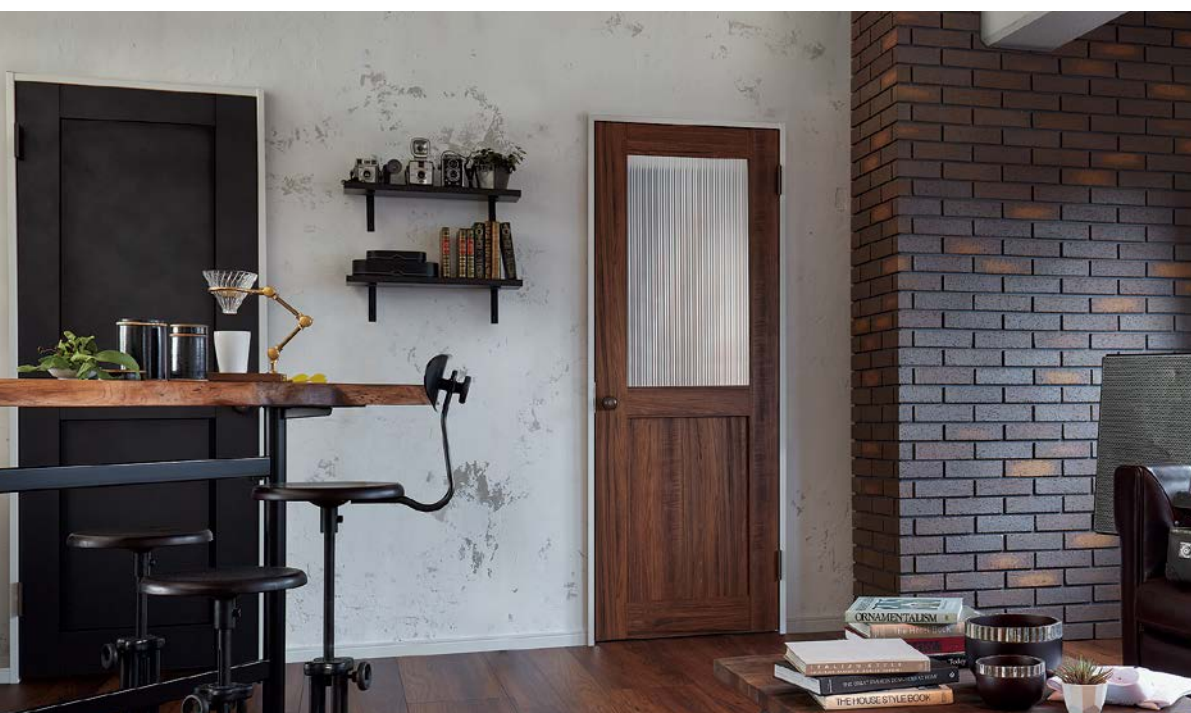

Design Variation



LAA



LAH



LAY



LGH



LGJ



LGY

Color Variation



ネイビーブルー



ボトルグリーン



チャコールブラック



ナチュラルオーク

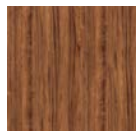

チーク



ラフオーク



グレージュエルム

Metal Goods (標準カラー: ダークアンバー)



スクエアL



引手

Raffis ラフィス

ノイズレスなデザインで、ムダなく、美しい空間を

垂れ壁がない、天井高の「ハイドア」。あるときは空間を仕切る壁として、
あるときは空間をつなぐ開口として、ワンランク上の心地よさを演出するシリーズ。



Design Variation



RAA



RGV



RGW



RGX

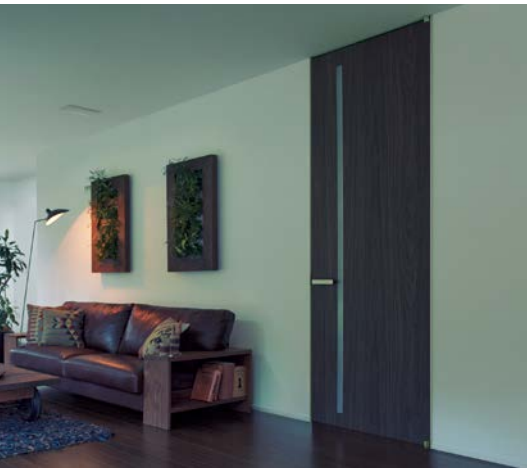

Color Variation



プレシャスホワイト



ブラック



グレー



メープル



チェリー



ウォルナット

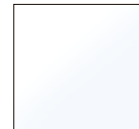

ピュアホワイト
(鏡面)

Metal Goods (標準カラー: シェインニッケル)



スクエアJ



引手



リフォームは 空間で考えましょう

リビングのリフォームは…

太陽の熱を暮らしに活かす、
快適リビング空間。



窓 + シェード + デッキ

LIXILなら 住宅設備すべてを コーディネート

より快適に健康に、そして
便利に過ごせる理想の住まい。
実際に暮らすイメージをしながら、
毎日の生活をサポートしてくれる
いまどきの機能をチェックしてみましょう。

「いまどきのリフォーム」
をチェック!



ダイニングのリフォームは…

家族でキッチンを囲む、
コミュニケーション空間。



キッチン + インテリア建材(床・建具)



● はじめての商品えらびにおすすめのカタログ

カタログ請求はこちら ▶▶ WEBカタログ



はじめての
キッチンえらび
ヨ-KSPM04



はじめての
お風呂えらび
ヨ-PUPM01-4



はじめての
トイレえらび
セ-SMPM04



はじめての
洗面えらび
ヨ-MBPM04



はじめての
タイルえらび
内装タイル編
タ-IGPM04



はじめての
インテリアえらび
室内床編
XP5300

トイレのリフォームは…

お好みのコーディネートで、
トイレをくつろぎ空間に。



トイレ + 内装タイル

浴室・洗面のリフォームは…

安全・便利、さらに断熱。
安心して使えるユニバーサル空間。



洗面化粧室 + 浴室 + 窓

玄関まわり・庭のリフォームは…

最新のテクノロジーで、
暮らしを便利・快適に!



宅配ボックス + 玄関ドア + 門扉

#おうち時間を幸せに

新しい暮らし方・
新しい働き方に向けた、
リフォームアイデアはこちら



はじめての
収納えらび

XP3900



はじめての
窓えらび

XP4500



はじめての
玄関ドア・引戸えらび

XP4400



はじめての
宅配ボックスえらび

XP5400



はじめての
カーポート・車庫えらび

XP5100



はじめての
フェンス・門扉えらび

XP3200

Check

後悔しない空間コーディネート

お気に入りのドアが見つかったら、より心地よい暮らしのためにお部屋全体、
住まい全体をカラーコーディネートしましょう。
さらに、ご家族にうれしい機能も一緒に検討すれば、もっともっと快適に、
暮らしのセンスアップにつながります。

check

1

床

ドアに合わせて、床をえらぶ。

ご家族にとって居心地のよいリビング・ダイニング空間をつくるには、
ベースカラーとなる床・壁・天井（お部屋の約70%）を同系色でそろえることが大切です。



室内ドア：ラシッサD ラテオ
LAHデザイン（スモークオーク）
床：ラシッサDフロア（フレンチヘリンボーン調）



床：ラシッサDフロア耐水・ペット
（サンドブラック調）

空間デザインの決め手となるカラーやテクスチャーが豊富にそろった
ラシッサDフロア。樹種をありのままに表現したデザインと、天然
木のような肌触りが特長のお掃除カンタンなフローリング。優れた耐
久性と耐水性で、ペット・水まわり対応が可能なバリエーションもあり
ます。また、インテリアの引き締め役となる小物や家具とも合わせや
すく、コーディネートの幅が広がります。



内観シミュレーション

check

2

キッチン

ドアや床とキッチンの色味をそろえる。

リビング・ダイニング空間で大きな面積を占めるキッチンとドアや床の色味をそろえることで、
心安らぐ居心地のよい空間になります。



システムキッチン：リシェルSI
室内ドア：ラシッサD ヴィンティア LAAデザイン（チャコールブラック）



家族が集い、居心地のよさを楽しむリビング。その要となる美しい
暮らしをキッチンから。肩肘張らずに料理を楽しみ、生活も存分に
楽しみたい方におすすめの**システムキッチン リシェルSI**。
LIXILならではのセラミックトップは熱、キズ、汚れに強く、お掃除もし
やすく、美しさが長持ち。また、ラクな力で道具が引き出せる収納や、
ご家族や暮らしに合わせた収納プランが選べるアイテムが充実して
います。



キッチンシミュレーション

check

3

壁

呼吸する壁素材で気づきにくい生活臭を軽減。

お客さまを招くことも多いリビング。自分では気づきにくい生活臭は大敵。日本の知恵を受け継ぐ、現代の「土壁」エコカラットプラスが生活臭を軽減します。



エコカラットプラス：グラスヴィスト



表面のテクスチャーが醸し出す上質で落ち着いた雰囲気と、調湿・ニオイ対策となる素材力を特長とする**エコカラットプラス**。表面の加飾技術の向上で、石や木のリアルな素材感（色・柄）をつくり出し、壁全面に張っても自然な雰囲気のインテリアとなります。エコカラットプラスには室内の空気を吸放湿する1ナノメートル（1mmの百万分の1）の孔があり、珪藻土と比べても非常に優れた調湿・脱臭効果を発揮します。また、調湿する壁でありながら、水拭きでカンタンにお手入れできます。

check

4

造作材

磁石がくっつく「アクセントボード」で自分らしい暮らし。

アクセントボード（マグネット対応）なら釘を使わず飾りたいものを自由自在にレイアウト。壁面を気分や暮らしに合わせて演出できます。



アクセントボード（左：プレシャスホワイト/右：グレー）



マグネット対応の**アクセントボード**なら、壁に釘や画びょうを使わずにお気に入りの絵や花を掛けたり、装飾棚を設けて、小物を飾ることが自在にできます。棚やフックを設置して季節に合わせたディスプレイをしたり、ちょっとした置き場に困る帽子等をかけたり、気分や暮らしに合わせた壁面活用が可能に。カラーはコーディネートしやすいプレシャスホワイト、グレー、ブラック、ネイビーブルー、ボトルグリーンの計5色から選べます。

check

5

玄関収納

玄関収納にもこだわる。

家の顔ともいえる玄関のモノやニオイをスッキリ、美しく解決する玄関収納。エコカラットプラスも併せて設置することで、一步踏み入れた時の印象が変わります。



わが家の収納量にマッチした収納計画ができる、豊富な収納バリエーションが魅力の**玄関収納**。間口1mm単位で製作ができるので、ムダな隙間もできず見た目スッキリ、お掃除カンタン。室内扉のデザイン・カラーと同じ扉を使用しているため、住まい全体のコーディネートが可能です。

試してみよう 自宅でもっと情報集め



今回の工事で
気になる・・・

▷ リフォームの実例と相場を知る
(リフォーム事例集)



自分に合う
施工事例やプランを
知りたい!



▷ インテリア診断で
自分の好みを知る



▷ 他のお宅の事例から
お気に入りを見つける



私のインテリア
with LIXIL
2018年版



私のインテリア
with LIXIL
2019年版



私のインテリア
with LIXIL
2020年版



▷ 自分にぴったりの
コーディネートを探す



LIXILインテリア
内観シミュレーション



施工業者って
どう選ぶの?

▷ リフォーム施工店のご紹介



成功するノウハウを
知りたい!

▷ Web上で24時間365日無料で相談!
(いつでも相談室)



ショールーム
コーディネーターの
説明を見たい!

▷ 自宅でショールーム体験



ドア確認シート

記入日 _____

このシートはご希望の確認や、家族とのご相談時にご活用ください。

お名前 _____ 様

今回の工事は

- 新築 リフォーム

ドアを検討したいお部屋は

- リビング・ダイニング ダイニングキッチン キッチン トイレ
 主寝室 子ども部屋 洗面所 その他()

現在検討中、または設置されているドアの種類は

- 開き戸 引き戸 折れ戸

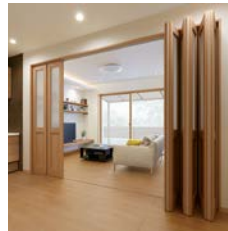
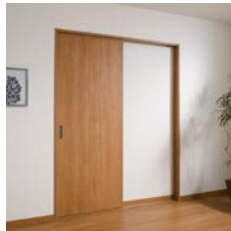
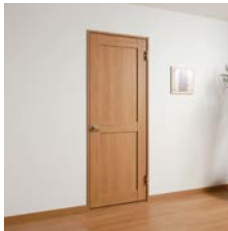

お困りごとやお望みは何ですか

- 古いので変えたい 壁ではなく緩やかに部屋を仕切りたい 色やデザインにこだわりたい
 開け閉めの音がうるさい お部屋全体をコーディネートしたい ドアから引き戸に簡単に変えたい
 有効開口を広げたい お部屋の換気を良くしたい リビングの一角に書斎を作りたい
 閉まりが悪い ガラスの扉を使いたい デッドスペースを減らしたい
 扉をゆっくり閉まるようにしたい お部屋に光を採り入れたい

お気に入りの商品、カラー、デザイン

ラシッサS (→P26)	<input type="checkbox"/> フレッシュホワイト	<input type="checkbox"/> クリエアイポリ	<input type="checkbox"/> クリエパール	<input type="checkbox"/> クリエラスク	<input type="checkbox"/> クリエモカ	<input type="checkbox"/> クリエダーク	
ラシッサD パレット (→P28)	<input type="checkbox"/> ホワイトオーク	<input type="checkbox"/> ナチュラルオーク	<input type="checkbox"/> スモークオーク	<input type="checkbox"/> グリーンペイント	<input type="checkbox"/> ブルーペイント	<input type="checkbox"/> ピンクアッシュ	<input type="checkbox"/> グレーアッシュ
ラシッサD ラテオ (→P30)	<input type="checkbox"/> イタリアンウォールナット	<input type="checkbox"/> チェスナット	<input type="checkbox"/> ライトオーク	<input type="checkbox"/> チェリー	<input type="checkbox"/> ウォールナット	<input type="checkbox"/> ショコラオーク	
ラシッサD ヴィンティア (→P32)	<input type="checkbox"/> ネイビーブルー	<input type="checkbox"/> ボトルグリーン	<input type="checkbox"/> チャコールブラック	<input type="checkbox"/> ナチュラルオーク	<input type="checkbox"/> チーク	<input type="checkbox"/> ラフオーク	<input type="checkbox"/> グレージュエルム
ラフィス (→P34)	<input type="checkbox"/> フレッシュホワイト	<input type="checkbox"/> ブラック	<input type="checkbox"/> グレー	<input type="checkbox"/> メープル	<input type="checkbox"/> チェリー	<input type="checkbox"/> ウォールナット	<input type="checkbox"/> ビュアホワイト(鏡面)

デザイン名 _____

ショールームへお越しく下さい。

LIXILショールームのご案内

リクシル ショールーム



事前に予約がオススメ!

リクシル 予約



オンラインショールーム 予約サイト

リクシル オンラインショールーム



スマホ・パソコン・タブレットがあれば、おうちにいながら
ショールームのコーディネーターと
オンライン通話で相談ができるサービスです。

ご来館前にご確認ください。

✓ 展示品を確認しよう!

- 見たい商品の展示があるか、事前にご確認ください。
- ショールームのご案内WEBページの「展示品から探す」よりご検索ください。



ショールームへ行く前にチェック

✓ 要望をリストアップしておこう!

家族で必要なもの(商品・機能など)の優先順位を話し合っておきましょう。

✓ 好みの色やイメージが伝わる画像を集めよう!

自分のお気に入りの言葉を説明するのは大変!
画像があれば、他の人と要望を共有しやすくなります。

ショールームに行く際に便利な持ち物と服装

- ✓ 図面など、間取りがわかる資料
- ✓ 業者さまからのご提案資料
- ✓ メモ帳
- ✓ ペン
- ✓ 動きやすい服装、脱ぎやすい靴

株式会社 LIXIL

会社や商品についての情報のご確認は、LIXIL公式サイトまで

<https://www.lixil.co.jp/>

※ショールームの所在地、カタログの開覧・請求、図面・CADデータなどの各種情報は、
上記公式サイトからご確認ください。

商品についてのお問い合わせ・部品のご購入は、お客さま相談センターまで

受付時間/月～金 9:00～18:00 土・日・祝日 9:00～17:00(ゴールデンウィーク、夏期休暇、年末年始等を除く)

TEL. ☎ 0120-126-001 FAX. 03-3638-8447

●旭トステム外装株式会社のサイディング材に関する商品相談は
旭トステム外装(株)サービスデスクナビダイヤル TEL.0570-001-117

修理のご依頼は、LIXIL修理受付センターまで

受付時間/月～金 9:00～18:00(祝日、年末年始、夏期休暇等を除く)

TEL. ☎ 0120-413-433 FAX. ☎ 0120-413-436

<https://www.lixil.co.jp/support/>

安全に関するご注意

ご使用前に「取扱説明書」をよくご覧の上、正しくお使いください。また、取付設置工事は「取付設置説明書・施工説明書」に従ってください。いずれの場合も、取り扱いを誤ると事故や故障の原因となります。

個人情報保護について

当社は、当社取扱商品のユーザーさま及び流通業者さま等の個人情報を商品納入にあたって取得し、将来にわたる品質保証、メンテナンス、その他当社プライバシーポリシーに記載の目的のために利用させていただきます。個人情報の取り扱いについての詳細は、当社公式サイト「プライバシーポリシー」をご覧ください。

商品に関するご注意事項に関して

商品カタログに記載している注意事項をご確認ください。

●写真は印刷のため、実際の色と異なる場合がございます。現物またはサンプルなどにてご確認ください。●掲載価格には、消費税、組立費、工事費、運賃等は含まれておりません。●仕様・価格は予告なく変更する場合がありますので、ご了承ください。●本カタログ掲載内容及び写真・図版の無断転載はたたくお断りします。